



REGIONALE ENTWICKLUNGSSTRATEGIE 2014 - 2020

LEADER-Workshop in Weimar

26.03.2015





Tagesordnung

1. Begrüßung
2. Informationen zu LEADER
3. Sammlung und Diskussion erster Ideen aus den Ortsteilen
4. Zusammenfassung und Ausblick



Tagesordnung

1. Begrüßung

Herr Dr. Bartsch

2. Informationen zu LEADER

3. Sammlung und Diskussion erster Ideen aus den Ortsteilen

4. Zusammenfassung und Ausblick



Tagesordnung

1. Begrüßung

2. Informationen zu LEADER
Frau Graupe

3. Sammlung und Diskussion erster Ideen aus den Ortsteilen

4. Zusammenfassung und Ausblick



LEADER in Thüringen

- seit 2008 arbeiten in Thüringen 15 RAGn nach der LEADER-Methode
- Basis ist eine eigene **R**egionale **E**ntwicklungs**s**trategie (RES)
- Entwicklungsprozesse in der Region werden angestoßen und Projekte initiiert
- Kernelement des LEADER-Konzepts ist die unmittelbare Entscheidung der Menschen vor Ort über die weitere Entwicklung ihrer Region (bottom-up-Prinzip)
- LEADER-Projekte sollen innovativ sein, Kooperationen anstoßen und integrierte Ansätze beinhalten



Die Regionale LEADER-Aktionsgruppe Weimarer Land- Mittelthüringen e.V.

- eingetragener Verein
- besteht seit 2007
- **Vorsitzende:** *Frau Sippach*
Kreisbauernverband Weimarer Land
- **Vorstand:** *Frau Sippach*
Herr Münchberg
Frau Riske

Regionale LEADER - Aktionsgruppe Weimarer Land - Mittelthüringen e.V.



derzeitige
Mitglieder
der RAG

Kommunaler Bereich:

Gemeinde- und Städtebund
Landratsamt Weimarer Land
Stadt Weimar / Stadt Erfurt / Stadt Bad Berka / Stadt Apolda

Regionaler Verbund auf der Basis eines ILEK:

Zweckverband Wirtschaftsförderung des Nördlichen Weimarer Landes

Wirtschaft- und Soziales

(Vereine, Verbände, gemeinnützige Gesellschaften, Banken, Kirche):

Kreisbauernverband Weimarer Land
Grüne Liga e. V.
Thüringer Landfrauenverband e. V. Erfurt
Fremdenverkehrsverband Weimarer Land e. V.
Landschaftspflegeverband Mittelthüringen e. V.
Ländliche Erwachsenenbildung Thüringen e. V.
Diakoniestiftung Weimar Bad Lobenstein gGmbH
Förderverein Landgut Holzdorf e. V.
Sparkasse Mittelthüringen
Evangelische Kirche, Kirchenkreise Weimar und Apolda – Buttstädt

Natürliche Personen:

Europaabgeordneter Herr Dr. Koch

Beratend werden hinzugezogen:

Amt für Landentwicklung und Flurneuordnung Gotha
Landwirtschaftsamt Sömmerda
Regionale Planungsstelle Mittelthüringen (Thüringer Landesverwaltungsamt)

Regionale LEADER - Aktionsgruppe Weimarer Land - Mittelthüringen e.V.



LEADER 2007-2013

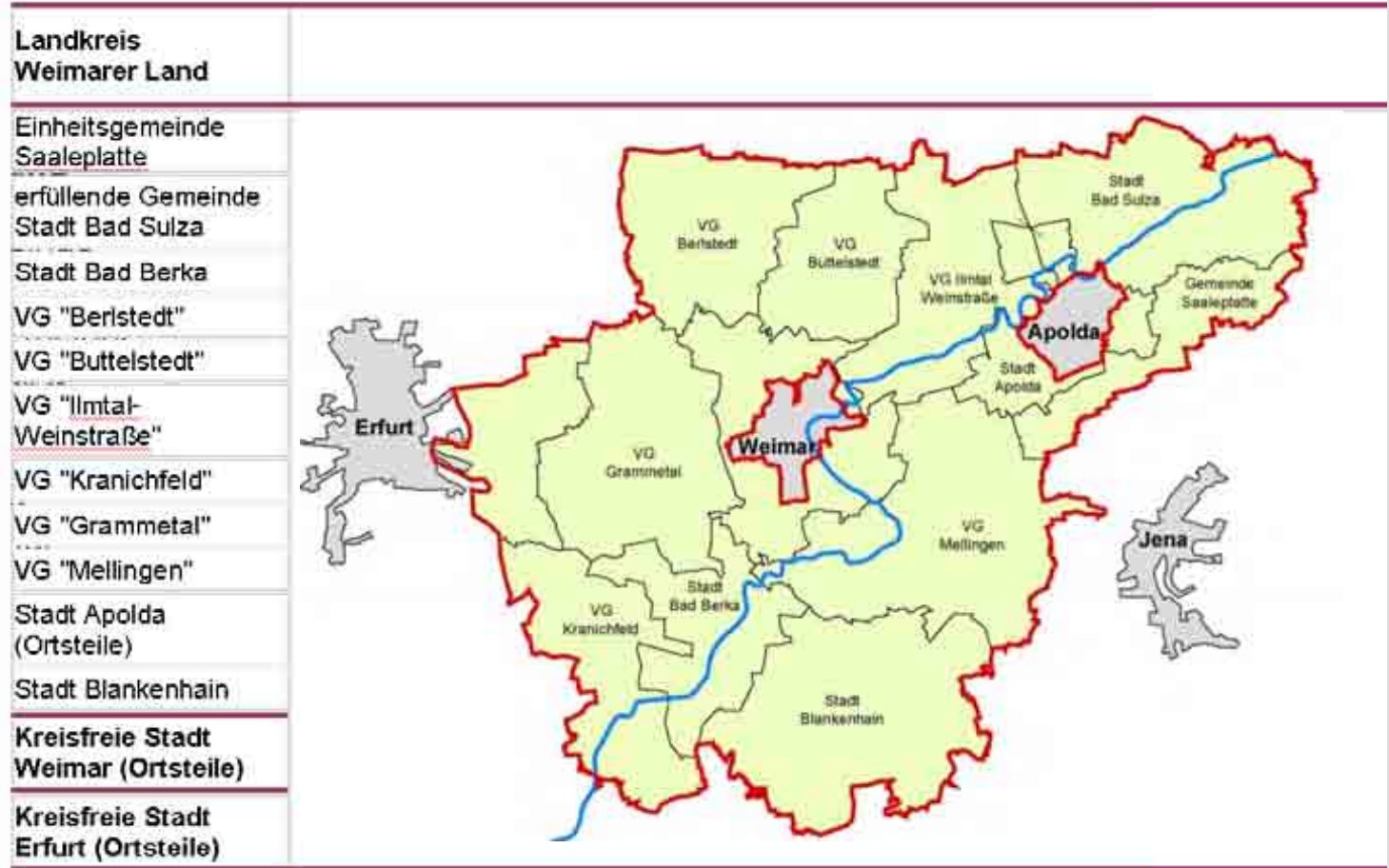

LEADER Region Weimarer Land – Mittelthüringen 2007-2013:
 Fläche: 924 km²
 Einwohnerzahl: 95.335

Regionale LEADER - Aktionsgruppe Weimarer Land - Mittelthüringen e.V.



LEADER 2007-2013

Bewilligungen:	2008	2009	2010	2011	2012	2013	2014	2015	Gesamt
LEADER-Grundbetrag komm.:	223.300,00 €	250.380,00 €	201.645,90 €	139.105,90 €	372.434,89 €	312.315,78 €	156.317,51 €	39.190,00 €	1.694.689,98 €
LEADER-Grundbetrag privat:	16.700,00 €	13.230,00 €	63.590,13 €	52.098,84 €	62.906,85 €	51.553,56 €	81.417,62 €		341.497,00 €
Wettbewerb innovative Vorhaben:			7.355,25 €	16.039,78 €					23.395,03 €
Dorferneuerung:	110.600,00 €		12.440,52 €	94.915,23 €	81.607,38 €	56.100,00 €			355.663,13 €
Dorferneuerung EF-OT (GA-Mittel):				17.678,09 €	65.156,00 €				82.834,09 €
Ländlicher Wegebau:	89.200,00 €	76.285,83 €	162.907,90 €	194.495,40 €	141.138,85 €	381.072,47 €	106.388,38 €		1.151.488,83 €
Revitalisierung:	89.300,00 €	57.750,55 €	55.392,95 €	40.430,35 €	85.911,45 €	98.902,81 €			427.688,11 €
<u>Gesamt:</u>	529.100,00 €	397.646,38 €	503.332,65 €	554.763,59 €	809.155,42 €	899.944,62 €	344.123,51 €	39.190,00 €	<u>4.077.256,17 €</u>

Investitionsvolumen gesamt im Förderzeitraum: ca. 8 Mio. EUR

Regionale LEADER - Aktionsgruppe Weimarer Land - Mittelthüringen e.V.



ILE Förderung



Süßenborn:

Bürgerhaus



Handlungsfeld 3

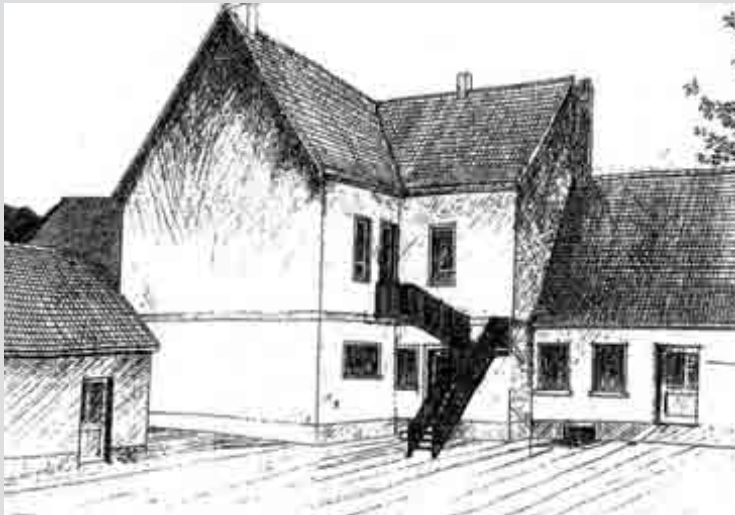

Regionale LEADER - Aktionsgruppe Weimarer Land - Mittelthüringen e.V.



DE_104_1

Stadt Weimar

Legefeld:
Dorfanger



Regionale LEADER - Aktionsgruppe Weimarer Land - Mittelthüringen e.V.



ILE Förderung
Revitalisierung



Landgut Holzdorf



**Handlungsfeld 2, 3, 4
Leitprojekt Entwicklung
Fremdenverkehrsregion
entlang der Ilm**



Regionale LEADER - Aktionsgruppe Weimarer Land - Mittelthüringen e.V.



ILE Förderung



Possendorf:
Traktorenhalle



Handlungsfeld 2 und 3



ILE Förderung



Ehringsdorf:
Kapelle Vox coelestis



Handlungsfeld 2 und 3



2014

2. Regionale Genussmesse am 14.09.2014



Regionale LEADER - Aktionsgruppe Weimarer Land - Mittelthüringen e.V.



ILE Förderung



Ulrichshalben:
Denkraum Kulturgut Ulrichshalben



**Handlungsfeld 2 und 3
Leitprojekt Entwicklung
Fremdenverkehrsregion
entlang der Ilm**



Regionale LEADER - Aktionsgruppe Weimarer Land - Mittelthüringen e.V.



ILE Förderung

Prämierung als
Innovatives
Projekt

Deutsche
Stiftung
Denkmalschutz

ESF –
RFK der GFAW



Hohlstedt: Eulensteinscher Hof

Hof der Begegnungen



Handlungsfeld 2 und 3

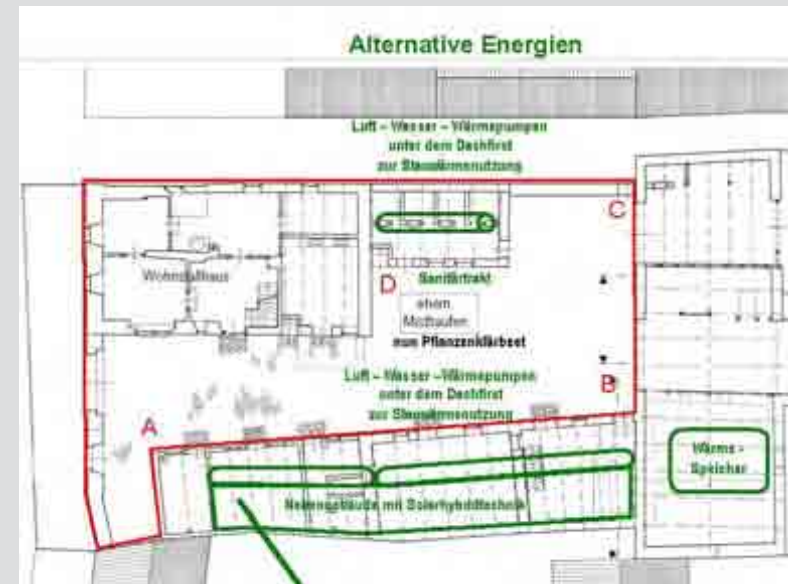



LEADER 2014 – 2020

12 / 2014: Aufruf des TMIL zur Teilnahme am Wettbewerb zur Auswahl der Regionalen Aktionsgruppen LEADER 2014 – 2020

Region Weimarer Land-Mittelthüringen wird sich bewerben

Regionale Entwicklungsstrategie ist bis zum 30.05.2015 einzureichen

ca. Sommer 2015: Auswahl und Anerkennung der RAGn
> nur einzelne Startprojekte in 2015 möglich

LEADER-Kontingent Thüringen: 50 Mio. €

Budget je RAG: 2,5 – 3 Mio. €



LEADER 2014 – 2020

zukunftsweisende Prozesse und Projekte zur Entwicklung der ländlichen Räume als Lebens- und Wirtschaftsraum

Zielstellungen der Förderung im Rahmen von LEADER:

- > Förderung der regionalen Identität
- > Steigerung der regionalen Wertschöpfung und Lebensqualität
- > Verbesserung der touristischen Infrastruktur, Vermarktung der ländlichen Tourismusleistungen
- > Unterstützung kleiner Unternehmen
in Bezug auf: Diversifizierung / Gründung und Entwicklung / Schaffung von Arbeitsplätzen

Regionale LEADER - Aktionsgruppe Weimarer Land - Mittelthüringen e.V.



LEADER 2014-2020

Neue Förderkonditionen (voraussichtlich)

- Erweiterung des Kreises der Zuwendungsempfänger auf alle juristischen Personen
- Erhöhung der möglichen Förderhöhe auf bis zu 75 %
- Festlegung der konkreten Förderkonditionen in den Regionalen Entwicklungsstrategien: RES als „operationelles Programm“ für die Region > *Region legt die „Spielregeln“ selbst fest!*
- RAG bekommt größere Handlungsspielräume = höhere Eigenverantwortung

Mehrwert durch Kooperationen

- Eigenes, separates Budget für Anbahnung und Umsetzung: 1,5 Mio. € für alle LEADER-Regionen zusätzlich

Stärkung der regionalen Partnerschaft

- RAG muss prüfen, ob Aufstellung richtig gewählt wurde > ist die Einbeziehung weiterer Partner erforderlich?



**LEADER
2014-2020**

Vorgehen der RAG zur Erarbeitung der RES

- Steuerungsgruppe
(Organisation / Finanzplan / Aktionsplan)
- Inhaltliche Arbeit: Arbeitsgruppen zu den Themen:
 - > Leben in der Region
 - > Kultur und Tourismus in der Region
 - > Wirtschaft in der Region
- Auftaktveranstaltung: 14.04.2015 / 17.00 Uhr im Zeughaus
Bad Berka
- Weitere Konzeptarbeit in den Arbeitsgruppen
- Öffentliche Abschlussveranstaltung: 26.05. 2015
- Abgabe RES: 30.05.2015



Tagesordnung

1. Begrüßung

2. Informationen zu LEADER

**3. Sammlung und Diskussion erster Ideen aus den Ortsteilen
*Herr Dr. Bartsch, Frau Graupe***

4. Zusammenfassung und Ausblick



Tagesordnung

1. Begrüßung
2. Informationen zu LEADER
3. Sammlung und Diskussion erster Ideen aus den Ortsteilen
4. Zusammenfassung und Ausblick
Herr Dr. Bartsch



Kontakte

Vorsitzende der RAG
Sylvia Sippach
Tel. 03643 / 849270

Geschäftsstelle der RAG /
LEADER-Management

Angela Graupe
Kupferstraße 1
99441 Mellingen
Tel. 036453 / 866 38
E-Mail: graupe@helk.de

