Region Weimarer Land-Mittelthüringen

Newsletter der Regionalen LEADER-Aktionsgruppe

2 / 2010 vom 08. September 2010

Liebe Akteurinnen und Akteuere aus der Region Weimarer Land-Mittelthüringen,

die RAG Weimarer Land-Mittelthüringen war im August 2010 Gastgeber für eine polnische LEADER - Aktionsgruppe aus der Region Leginowo in der Nähe von Warschau. Die polnische RAG „Partnerschaft vom Zegrze Stausee“, verfolgt ähnliche Ziele wie unsere RAG. Sie legt die Schwerpunkte ihrer Arbeit auf die Unterstützung der sozialen und wirtschaftlichen Entwicklung der Dörfer mit besonderem Augenmerk auf die Schaffung neuer Arbeitsplätze in der Landwirtschaft.
Für die insgesamt 42 polnischen Gäste wurde in Zusammenarbeit beider Aktionsgruppen ein umfangreiches Programm organisiert.
Auf dem Zweitagesprogramm standen unter anderem eine Informationsveranstaltung im Kultur- und Kongresshotel Pfiffelbach sowie Exkursionen zur Kloßwelt in Heichelheim, nach Bad Berka, zum Stausee Hohenfelden und zum Eulensteinschen Hof in Hohlstedt.

Im Kurpark Bad Berka

Anlässlich des zweiten Europafestes vom 13.08.2010 in Weimar, wurden durch den Europaabgeordneten Dieter-Lebrecht Koch, besonders engagierte Einrichtungen mit der Europamedaille ausgezeichnet.
Diese Anerkennung konnte Frau Riske, als stellvertretende Vorsitzende des Vorstands der RAG Weimarer Land-Mittelthüringen, für die Arbeit unseres Vereins dankend entgegennehmen.

Freundliche Grüße
Ihr LEADER Management

Übersicht bewilligter Maßnahmen 2010

Zu den in 2010 bewilligten Vorhaben gehören folgende Projekte:

Dorferneuerung kommunal

Süßenborn	Dorfgemeinschaftshaus: Dach
Süßenborn	Dorfgemeinschaftshaus: Fassade, Fenster (VE 2011)
Berlstedt	Freifläche am Sportplatz
Hochstedt	Baumpflanzung (VE 2011)
Keßlar	Vereinsräume (VE 2012)

Innovatives Projekt

Hohlstedt Hof der Begegnungen

Für den Eulensteinschen Hof ist die Realisierung einer solarbetriebenen alternativen Energiegewinnung zur Warmwasseraufbereitung und Heizungsunterstützung geplant.

Dorferneuerung privat

Nermsdorf Bauerngarten, Bauernhof

Als Leitthema „Gartenkultur an der Via Regia“ zielt diese Privatinitiative darauf ab, inmitten der Thüringer Kulturlandschaft, einen Ort zuschaffen, der das Wort Gartenkultur neu definiert. Hierzu sollen regional typische Methoden und Gewächse im Vordergrund stehen. Garten und Hof sollen zu Orten der Begegnungen und für generationsübergreifendes Lernen entwickelt werden. Moderne Gartenarchitektur wird verbunden mit traditioneller, regional typischer Gartenkultur und den dazu gehörigen Pflanzen.
Die historische Route der „Via Regia“ führt direkt am Hof vorbei und soll durch Ausstellungen zur Historie, Lesungen und Konzerte wiederbelebt werden. Darüber hinaus sind ein Café, ein Hofladen sowie der Ausbau des Kuhstalls zu einem Seminarraum geplant.

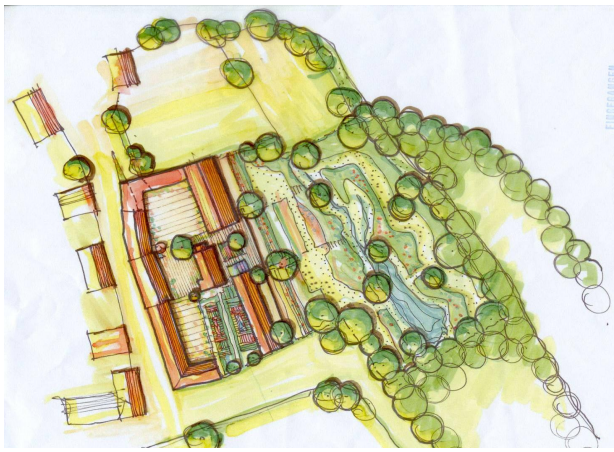

Plandarstellung; Quelle: Herr M. Dane (Buttelstedt/ OT Nermsdorf)

TERMINE

2010

Mitgliederversammlung	23.09.2010
Fachbeiratssitzung	Oktober 2010

Possendorf Traktorenhalle

Positiv votiert wurde von der RAG ebenfalls das Vorhaben eines Sammlers von Traktoren und landwirtschaftlichen Geräten (hauptsächlich aus der Vorkriegszeit und aus der DDR-Zeit). Zukünftig sollen die Exponate der Öffentlichkeit als Traktoren- und Gerätemuseum zugänglich gemacht werden.

Ehringsdorf Kapelle vox coelestis: Fenster

Bergsulza Klosterhof mit Freifläche

Der Klosterhof Bergsulza wurde bereits in mehreren Bauabschnitten saniert. Es entstand ein lebendiger Ort von Kunst, Kultur, der Begegnungen, des Ausspannens und des Verweilens.

Das Ensemble umfasst neben dem Klosterhof auch die Kirche und den neu angelegten, historisch belegten Weinberg sowie Übernachtungsmöglichkeiten. Das geplante Vorhaben beinhaltet die Errichtung einer Bühne für Veranstaltungen sowie einer medialen Informationsstele. Mit der Möglichkeit des Abrufes von Informationen zur Historie des Klosterhofs und zu Veranstaltungen sowie Sehenswürdigkeiten der Region wird die touristische Attraktivität des Klosterhofes gesteigert und die Region mit ihren Angeboten angepriesen.

Klosterhof Bergsulza; Quelle: Diakoniewerk Apolda gGmbH

Landgut Holzdorf Fassade Haus 1a

Hohlstedt Sanitäranlagen Eulensteinscher Hof

Ländliche Wege

Eberstedt Auerstedter Weg

Der Weg soll die Erschließung der landwirtschaftlichen Nutzflächen übernehmen und als Querverbindung zum Ilmtal-Radwanderweg (Verbindung zum Auerstedter Schloss und zum Weidenrutenpalast) fungieren.

Hetschburg Weg Richtung Buchfahrt

Der Weg dient der Erschließung der anliegenden landwirtschaftlichen Flächen, ist aber gleichzeitig auch Teilstrecke des überregional bedeutsamen Ilmtal- Radwanderweges.

Bad Berka / Blankenhain Pflaumenallee

Die Pflaumenallee stellt einen Teil der Verbindung des Ilmtal-Radwanderweges mit dem Saale-Radwanderweg dar. Mit dem beantragten Teilstück erfolgt der Lückenschluss zwischen Bad Berka und Blankenhain.

Der auszubauende Weg dient darüber hinaus der Agrargenossenschaft Bad Berka zur Erschließung der angrenzenden Flächen.

Niedergrunstedt Feininger Radweg

Neben der landwirtschaftlichen Nutzung soll die Wegeverbindung als Bestandteil der Erlebnisroute Feininger- Radweg aufgewertet werden.

Abriss/ Revitalisierung

Bergern	Abbruch Kinderferienlager
Wormstedt	Abbruch Gehöft Nr. 99
Auerstedt	Abriss alte Schule
Ottstedt a. B.	Abriss Bungalows/Trafostation

Anregungen - Infos

Für Informationen, Hinweise und Anregungen zur Weiterentwicklung unserer Region können Sie uns gern telefonisch oder per E-Mail kontaktieren. Wir freuen uns auf Ihre Anregungen, Ideen und Fragen.

Impressum

Regionale LEADER-Aktionsgruppe
Weimarer Land-Mittelthüringen e.V.

LEADER Management / Geschäftsstelle der RAG e.V.:
Angela Graupe, Kupferstraße 1, 99441 Mellingen

Tel.: 036453 / 86638, Fax: 036453 / 86515
E-Mail: graupe@helk.de

www.leader-rag-wei.de

Verwaltungsbehörde: TMLFUN Erfurt, Beethovenstraße 3, 99096 Erfurt

Gestaltung in Anlehnung an das Grundlayout derDeutschen Vernetzungsstelle Ländliche Räume (DVS)